



COLETA SELETIVA SOLIDÁRIA

Brasília 05/06/2013



Secretaria-Geral da
Presidência da República



DECRETO 5.940/06

Institui a separação dos resíduos recicláveis descartados pelos órgãos e entidades da administração pública federal direta e indireta, na fonte geradora, e a sua destinação às associações e cooperativas dos catadores de materiais recicláveis.

Acesso aos resíduos recicláveis dos órgãos públicos federais.

Diálogo entre Servidores Públicos Federais e os Catadores.

Visibilidade do trabalho e das realidades vividas pelos Catadores.

Produziu impacto financeiro nas associações e cooperativas de Catadores.

O decreto foi replicado por estados e municípios.

ESTRUTURA BÁSICA DA COLETA

Constituição da Comissão de Coleta Seletiva Solidária – CCSS

- Diagnóstico
- Planejamento

Planejamento

- Logística – Fluxo e periodicidade, local de armazenamento, compra de materiais, etc
- Sensibilização

Chamada Pública

Assinatura do Termo de Compromisso

Monitoramento

Envio do Relatório de Avaliação Semestral para a SE/CIISC.

HISTÓRICO

Ações da SE/CIISC

Projeto Esplanada Sustentável - PES

Revisão do Decreto

EXPERIÊNCIAS EXITOSAS

SG/PR

FNDE

ANA

MME

DATAPREV

AGENDA Ambiental da Presidência da República



Secretaria de
Administração

Secretaria-Geral da
Presidência da República

GOVERNO FEDERAL
BRASIL
PAÍS RICO É PAÍS SEM POBREZA

•**Constituição da Comissão de Gestão Ambiental da Presidência da República. Dez 2012.**

•Palácio do Planalto, Anexos I, II, III, IV e Pavilhão de Metas (SPM).

PROCESSO SELETIVO N° 01/2012/SG/PR - 19/11/2012

a)assegurou o convite de todas as cooperativas do DF e entorno, por meio de convite formal e também por e-mail;

b)previu no próprio edital uma reunião prévia com as cooperativas interessadas para tirar dúvidas do edital;

c)realizou visita *in loco* nas cooperativas selecionadas com aplicação de questionário voluntário para conhecer o perfil das cooperativas e também dos cooperados a fim de facilitar a comunicação posterior entre o órgão e as cooperativas;

d)firmou Termo de Compromisso com 4 cooperativas para atender uma rede de órgãos (todos os órgãos sediados no Palácio do Planalto e Anexos).

RESULTADOS

Quantitativo de Resíduos Recolhidos pela Cooperdife no Palácio e

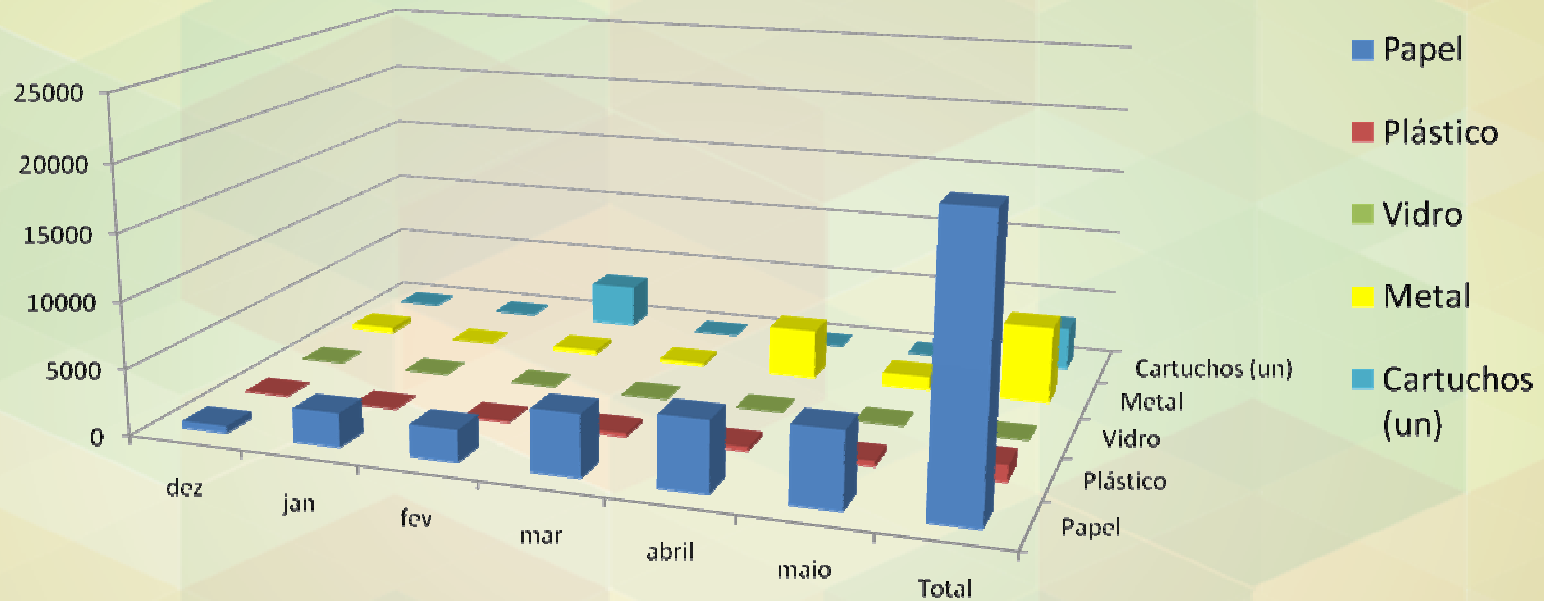

QTDE TOTAL : 31.487kg

17/dez/2012 a

31/maio/2013

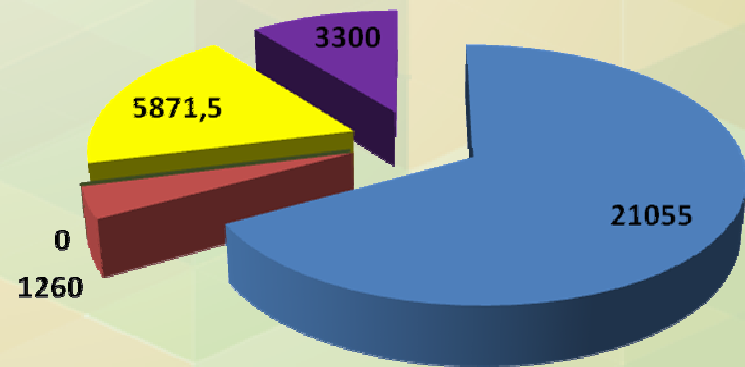



ASSINATURA DO TERMO DE COMPROMISSO NO GABINETE DO
MINISTRO GILBERTO CARVALHO

Fundo Nacional de Desenvolvimento da Educação – FNDE

Parceria com CENTCOOP na destinação de resíduos sólidos da reforma predial do Ed. Sede em Brasília.

Motivação (justificativa)

- Alínea “a”, Inciso II, art. 17 da Lei 8.666/93: alienação de bens da Administração Pública é dispensada de licitação no caso de doação, desde que comprovadamente se tratar de fins e uso de interesse social.

Alinhamento

- Reuniões frequentes entre a construtora responsável pela reforma e a CENTCOOP no sentido de organizar e amadurecer a melhor logística de retirada e separação de resíduos já no canteiro de obra.

Apoio

- Quando a CENTCOOP não detinha os meios, a construtora colaborou com o empréstimo de contêineres e de disponibilidade de caminhão para a retirada do material, já que era interesse dela também escoar e ganhar espaço no canteiro de obra.

Venda dos resíduos
pela CENTCOOP a
intermediários

Guarda dos valores
recebidos em CONTA
CORRENTE DA
CENTCOOP, conforme
Termo de
Compromisso.

Somados mais de R\$
120.000,00 (Cento e vinte
mil reais) em
recursos, sendo 50% para a
gestão da CENTCOOP e
50% rateada entre as
cooperativas
participantes, conforme
Ata de Reunião com todos
os atores envolvidos.

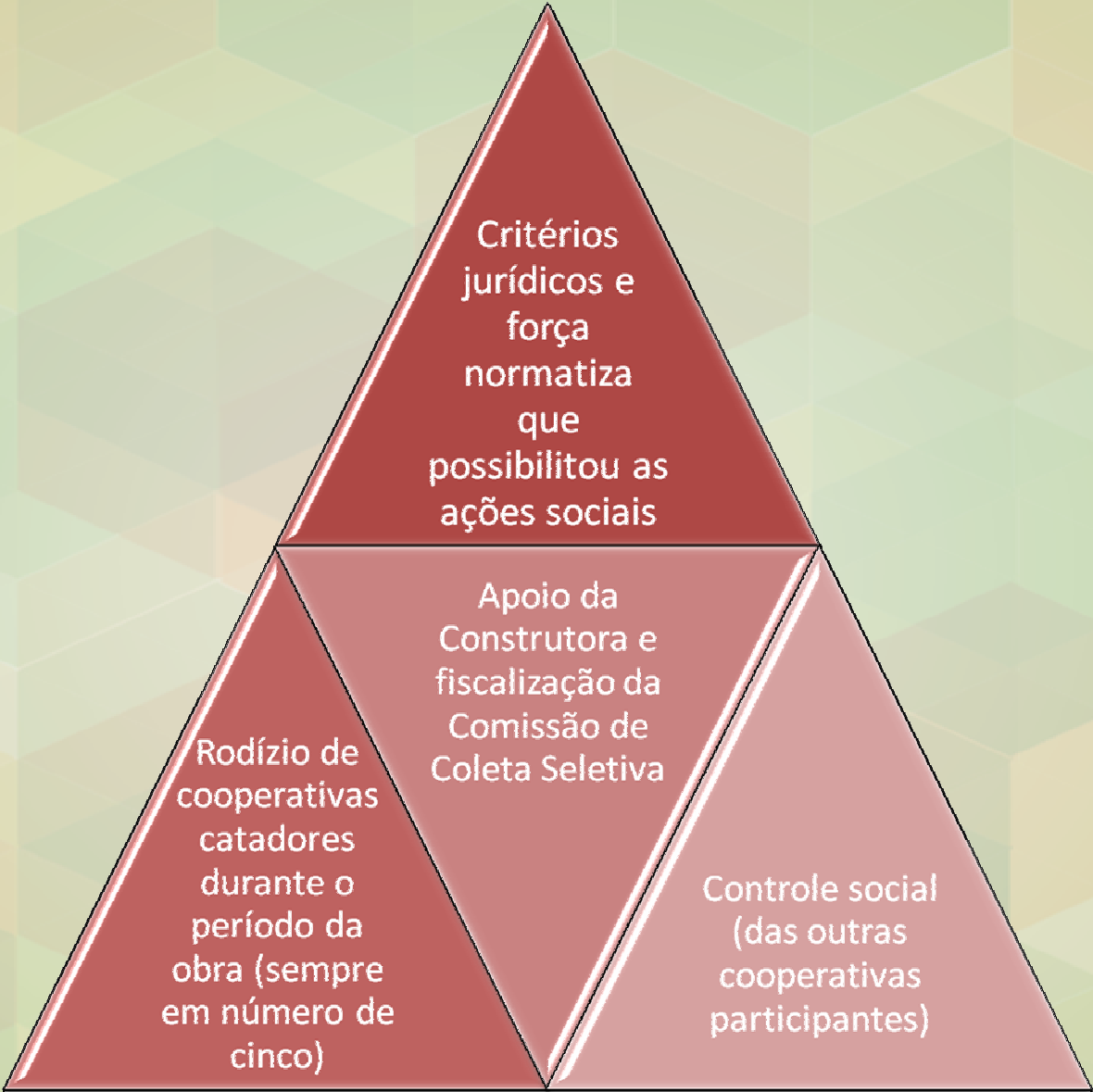

Critérios
jurídicos e
força
normatiza
que
possibilitou as
ações sociais

Apoio da
Construtora e
fiscalização da
Comissão de
Coleta Seletiva

Rodízio de
cooperativas
catadores
durante o
período da
obra (sempre
em número de
cinco)

Controle social
(das outras
cooperativas
participantes)

Agência Nacional de Águas - ANA

Elaboração de Termo de Compromisso Conjunto
dos órgãos do complexo administrativo – Setor
Policial Sul.

MCTI, MD, AGÊNCIA ESPACIAL BRASILEIRA,
CNPQ, CENSIPAM



recicle-se

Gestão de Resíduos Sólidos - Coleta Seletiva Solidária da Agência Nacional de Águas- ANA



Coleta Seletiva Solidária
Cidadania, Oportunidade de Renda e Inclusão Social

Fotos das ações do Projeto Recycle-se



Ministério de Minas e Energia

- Curso **Trabalhando a Coleta Seletiva Solidária** - 68 funcionários da limpeza e copeiragem. Entrega de diplomas.
- Seminário **Resíduos sólidos e a Geração de Renda** – Exibição do filme LIXO EXTRAORDINÁRIO – Presença do Tião Santos.
- Workshop Economicidade - **Uso e Descarte do Papel Clorado e sua Importância** - 30 representantes do PES.

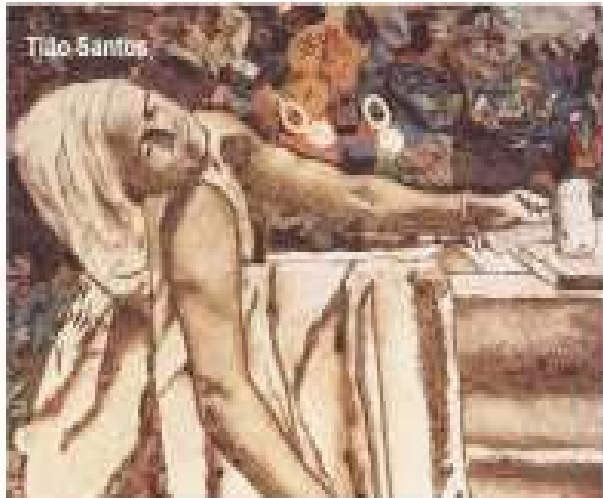

Tião Santos

Resíduos Sólidos e Geração de Renda

Tião Santos
5 de novembro de 2012

O artista e autor do documentário *Os Inseparáveis*, Tião Santos, irá realizar palestra sobre o tema Resíduos Sólidos e a Geração de Renda. O evento ocorrerá no dia 5 de novembro de 2012 no Auditório do 1º andar do Ministério de Minas e Energia - MME.

A palestra faz parte do programa de parcerias em Terceiro Setor desenvolvido com Cooperativas/Associações que trabalham com resíduos sólidos gerados no MME, no período compreendido entre 2011 e 2014. A iniciativa é parte das ações do MME no âmbito do Projeto Sustentabilidade - PES. Participe!
Local: Auditório do 1º andar do MME
Horário: 14h30

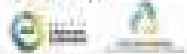

EXIBIÇÃO:

OS INSEPARÁVEIS



LIXO

OS INSEPARÁVEIS

OS INSEPARÁVEIS

OS INSEPARÁVEIS

OS INSEPARÁVEIS

OS INSEPARÁVEIS

OS INSEPARÁVEIS



05/11/2012



DATAPREV

- **Instituiu Comissão Nacional de Coleta Seletiva** (Sendo reestruturada).
- 25 Comissões Regionais em 23 estados.
- 2 cooperativas no RJ e 23 unidades com cooperativas fazendo a retirada.
 - 45 toneladas de papel, plásticos e metais.
 - 3.053 unidades de cartuchos
 - 168 litros de óleo de cozinha.

DATAPREV

•PROGRAMA AMBIENTAL

- Captação de óleo de cozinha recolhido pela cooperativa de catadores.
- Criação de ecopontos nos dois prédios do RJ para recolhimento de pilhas, baterias, celulares e carregadores, plásticos, metais e vidros, copos plásticos e livros.
 - Pilhas, baterias, celulares e carregadores encaminhados para descarte ambientalmente correto.
 - Plásticos, metais e vidros recolhidos pelos catadores de materiais recicláveis.
 - Os livros para projetos sociais e mais de 2mil livros doados para construção de biblioteca na cooperativa de catadores.

- Treinamento para terceirizados.
- Mapa de gerenciamento de resíduos.
- Resíduos Eletrônicos.
- Descarte correto de lâmpadas fluorescentes (Logística Reversa).



Comitê Interministerial para Inclusão Social e Econômica dos Catadores de Materiais Reutilizáveis e Recicláveis – CIISC.

Palácio do Planalto
Anexo II, Térreo, Ala A, Sala 107
Praça dos Três Poderes – Brasília-DF – CEP 70150-900

Fernando Matos
Daniela Metello
Francisco Nascimento

E-mail: ciisc@presidencia.gov.br
(61) 3411 – 2049 / 2946

Secretaria-Geral da
Presidência da República

